财富城育德苑主要经济技术指标

一、项目概况

项目名称	财富城育德苑	用地单位	深圳市财富城投资有限公司
宗地号	G12202-0088	用地位置	

二、主要经济技术指标

建设用地面积	12077.04	m^2	总建筑面积	78162.29	m^2
容积率/规定容积率	4.72/4.54		计容积率建筑面积	56988.66	m^2
地上规定建筑面积	54790.00	m^2	不计容积率建筑面积	21173.63	m^2
地下规定建筑面积	0	m^2	地上核减建筑面积	0	m^2
地上核增建筑面积	2198.66	m^2	地下核减建筑面积	0	m^2
地下核增建筑面积	21173.63	m^2	建筑覆盖率(一/二期)	26.25%/13.42%	%
最大层数(地上/下)	48/2层	层	建筑基底面积(一/二期)	3170.34/1620.52	m^2
建筑最高高度(m)	144.05	m	机动车停车位(地上/下)	5/559	辆
绿化覆盖率	35%	%	非机动车停车位(地上/下)	185/0	辆
绿地面积/折算绿地面积	320.11/3911.16	m^2	年径流总量控制率	65%	%

注：本项目规划机动车停车位564个(含5个室内地面露天机动车位)，设置充电停车位282个；设置无障碍停车位12个。

三、本期建筑面积及分配

		建筑功能	建筑面积 (m^2) 规定	核减	合计	位置
总建筑面积 78162.29 m^2	计规定容积率建筑面积 54790.00 m^2	住宅(含保障性住房 2329O.00m^2)	51685.00	0	51685.00	
		商业	3000.00	0	3000.00	1-2栋裙房1F
		物业服务用房(含于住宅)	105.00	0	105.00	1栋A座1F
	计容积率建筑面积 56988.66 m^2	架空绿化	338.71			1、2栋裙房1F
		架空休闲	78.08			1、2栋裙房1F
	地上核增建筑面积 2198.66 m^2	架空公共空间	195.81			1栋4座1F
		避难避难空间	1586.06			1栋A、B座裙房顶
	不计容积率建筑面积 21173.63 m^2	地下核增建筑面积 21173.63 m^2	公用设备用房	1070.92		B1F、B2F
			共用停车库	20053.70		B1F、B1F、B2F
		风井	49.01			1、2栋裙房1F

四、本期住宅户型比例

		户数	户型表内建筑面积 建筑面积(m^2)	户型表内建筑面积 <90 m^2 总套数(户)	户型表内建筑面积 <90 m^2 总面积(m^2)	套数占总套比例	面积占总套比例
其中	住 宅	333	28395.00	333	28395.00	100.00%	100.00%
	保障房	316	23290.00				
合计		649	51685.00				

五、分栋指标 (本期地上建筑分栋指标)

栋号	高度(M)	层数	建筑功能	建筑面积(m^2)	核减面积(m^2)	核增功能	核增面积(m^2)
1栋A座	144.05	48	住宅	20991.76	0	架空绿化	149.75
						架空休闲	15.80
						避难避难空间	757.95
1栋B座	126.65	42	住宅	20353.13	0	架空绿化	103.67
						架空休闲	11.94
						避难避难空间	828.11
1栋裙房	6.95	1	商业	837.96	0	架空公共空间	195.81
			物业服务用房(含于住宅)	105.00	0		
2栋	80.25	26	住宅	10529.06	0	架空绿化	85.29
						架空休闲	50.34
2栋裙房	10.65	2	商业	1973.09	0		
			总计	54790.00	0	总计	2198.66

注：
1.本项目设计符合《深圳市城市规划标准与准则》、《深圳市建筑设计规则》、《无障碍设计规范》、消防相关规范的相关规定；
2.日照分析报告：通过日照分析，住宅五分一民居室日照满足大寒日不少于1小时(保证每套住宅五分有一个房间获得满日不少于2小时)；
3.本项目地下建筑面积，按规划要求部分机械车库预留充电桩系统；
4.本项目已按照规划要求设置无障碍盲道和无电动停车位，其中车位与预留充电设施建设安装条件，车位大小符合《汽车库建筑设计》规范要求，停车场其他部分汇产楼按照《深圳市城市规划标准与准则》、《城市道路工程设计规范》、《城市道路公共交通站、场、厂工程设计规范》、《汽车库、停车库、停车场设计防火规范》、《无障碍设计规范》等法规进行设计；
5.本项目的雨水排水系统采用分流制排水体制；
6.本期采用的参标系为2000国家大地坐标系；高程为1985年的国家高程；
7.建筑书口线均以规划部门批复的三维规划书中(墙口)为准。

图例

	规划用地红线	20F/3D	建筑地上/地下层数
	建筑退线		人防范围
	地下室轮廓线		公共开放空间(广场)
	消防登高场地		公共开放空间(街道)
	消防车道示意		社区体育设施场地
	消防分类展示面		绿化
	等级街廓		
	禁止街廓		
	垃圾收集点		

屋顶总平面图 1:500

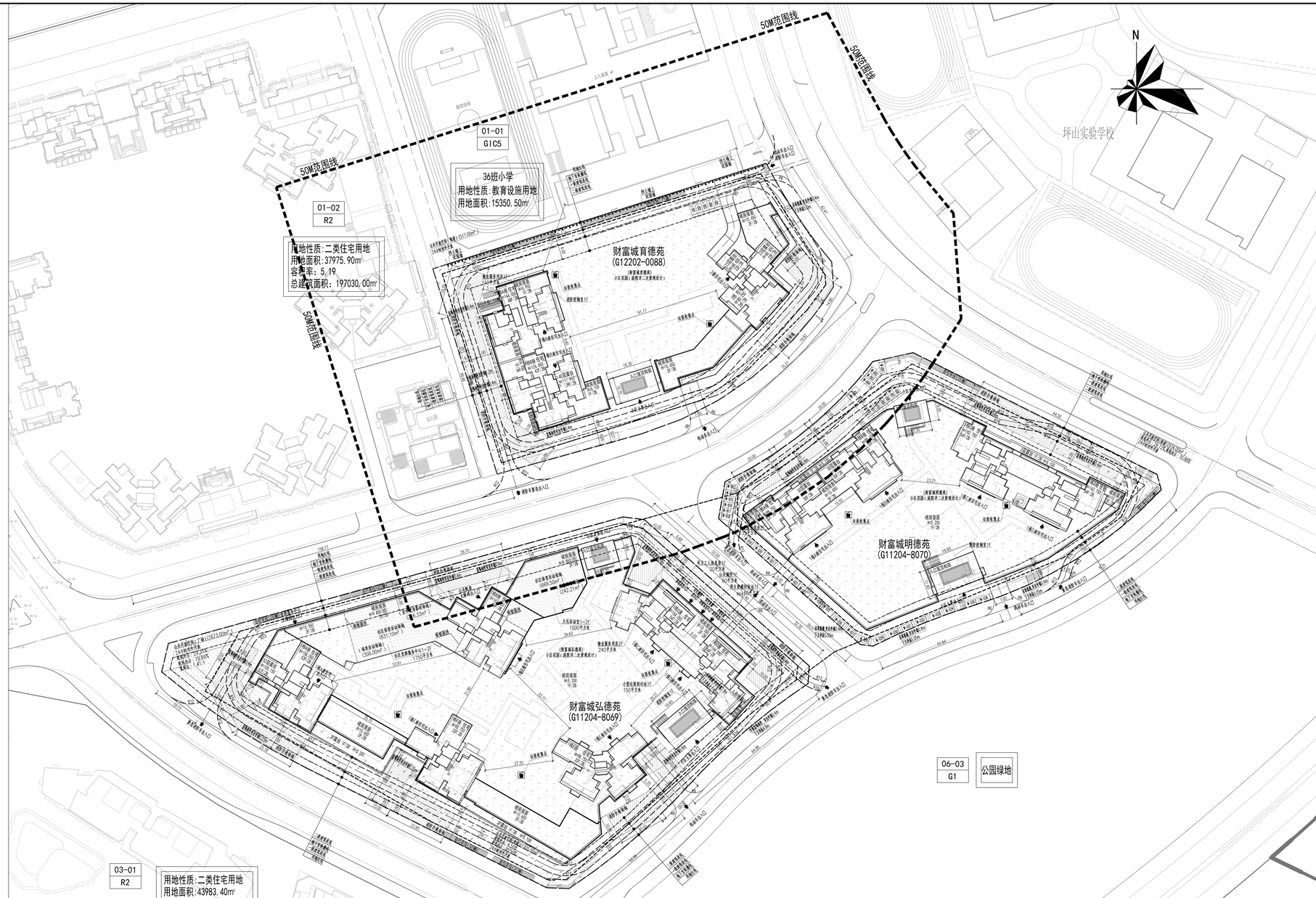

说明:

Key Plan

版次	日期	修改原因
Rev.	Date	Modify the Reason

总监		Construction	
方案	杨名洪	项目负责	李星
建筑		规划	钟锦东
结构	李东	电气	陈明星
工种人	赵文忠	项目负责	王晓明
审定	梁伟国	专业负责	周亚荣
审核		工程师	杨名洪
校对	赵文忠	设计	杨名洪
		总图	杨名洪

Registered seal

工程设计出图章 Drawing seal

建设单位 Owner	深圳市财富城投资有限公司
工程名称 Project Name	财富城育德苑
子项名称 Sub-Proj. Name	总图
图纸名称 Dwg. Name	屋顶总平面图
工程编号 Proj. No.	W-SZ-JZ19123
子项/分区 Sub-Proj. No.	2
版次 Rev.	V. 1
日期 Date	2022.11
图别 Dwg. Type	建施
图号 Dwg. No.	JS-2-01

WOWA

深圳和华国际工程与设计有限公司
Shenzhen WOWA International Engineering And Design Co., Ltd